Tous Droits Réservés
Éditions Habanera - Lyon - France

Les Adieux

Sixième Fantaisie pour guitare seule
Op. 21

Fernando Sor

Réalisation et doigtés
J. Castro Balbi

Andante Largo *

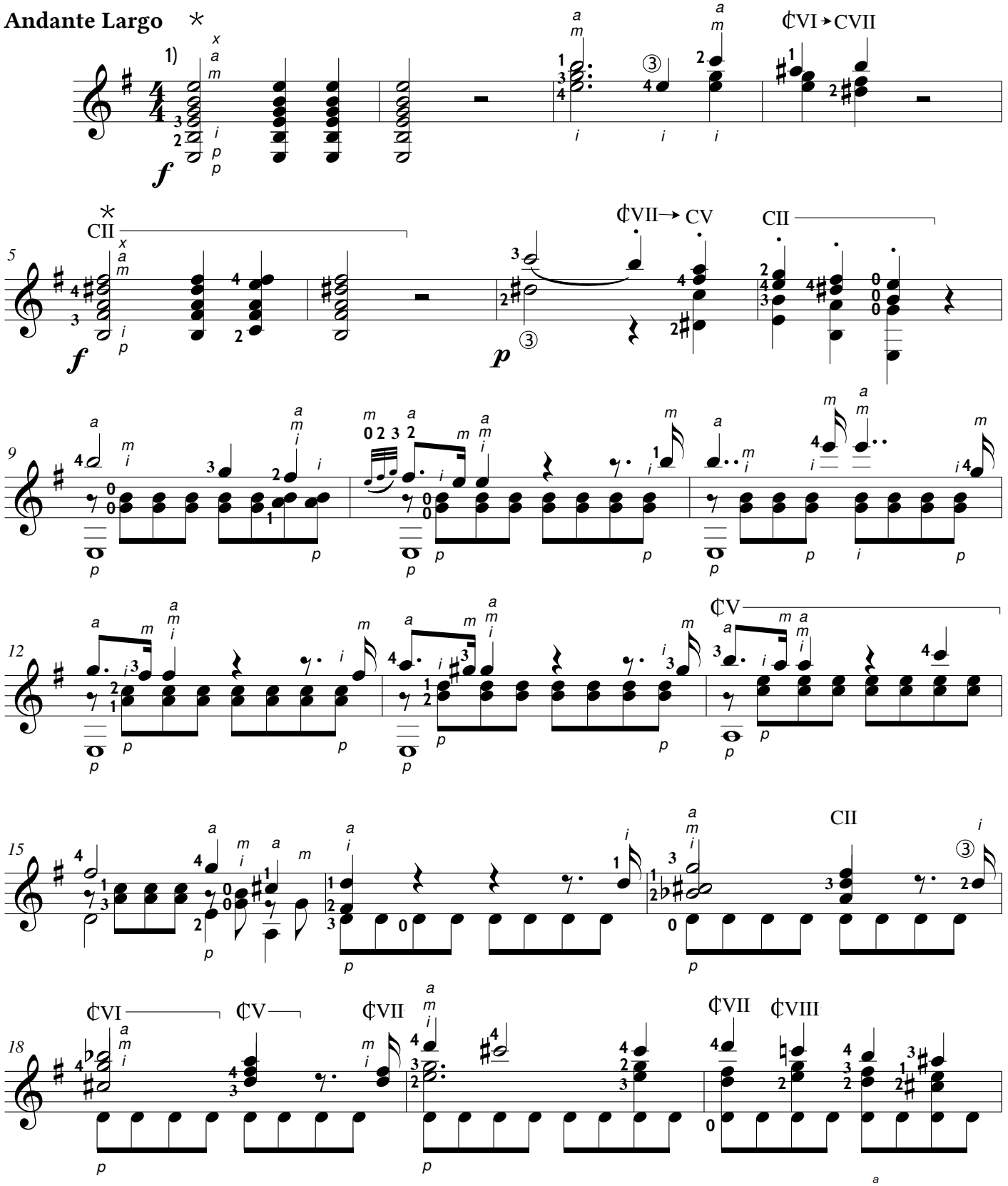

1) *x: l'auriculaire droit*
x: auricular mano derecha
x: mignolo mano destra
x: right little finger

* *Autre possibilité :*
Otra posibilidad :
Altra possibilità :
Other choice :

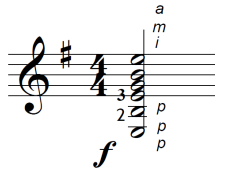

ect...